

peinture libre et intuitive RÉGULIER

Se détacher de toutes attentes, partir à la découverte de votre expression personnelle et de votre univers intérieur.

avec Eva Hermes et/ou Ouvéa Trindade / info@espace-e.org

quand 1 demi-journée / mois (les week-ends) de 9h à 12h30

public ados, adultes

photo procédés anciens

Découverte des procédés de tirages photographiques anciens (cyanotype, Van Dick, argentique...)
Fabrication de sténopé, prises de vue et tirages.

avec Ghislain Botto et/ou Eva Hermès

exploration de soi RÉGULIER

Laboratoire d'exploration corporelle et vocale.
S'exprimer, se (re)découvrir, se réinventer !

avec Hélène Marquer / helene.marquer@gmail.com / 06 47 62 48 32

quand 1 dimanche sur 2 de 14h à 17h

public adultes

cours de dessin

RÉGULIER
Outils votre regard et observer, comprendre la perspective et les rapports de proportion, observer et utiliser les ombres, expérimenter et utiliser différentes techniques graphiques.

avec Émilie Renault / rotring018@gmail.com / 06 51 84 56 46

quand tous les jeudis de 18h à 20h

public ados et adultes à partir de 13 ans (8 élèves maxi.)

formation court-métrage RÉGULIER

Initiation à la réalisation d'un court-métrage documentaire collectif en passant par toutes les étapes de fabrication d'un film, écriture, repérage, tournage, montage et partage.

avec Florian Geyer / florian.geyer.doc@gmail.com / 06 61 33 39 44

quand 90 heures

public ados et adultes à partir de 14 ans (5 personnes max.)

peinture et patine sur mobilier STAGE

Sublimer un meuble qui vous est cher, lui donner une seconde vie, le faire de ses propres mains accompagné.e.s dans un atelier d'artisan d'art et avec le matériel professionnel.

avec Aurélie Lainet / atelierozalie@yahoo.com / 06 34 31 91 01

quand stages de 3 jours, étalés sur 2 ou 3 week-ends

public adultes (3 élèves max.)

création documentaire

STAGE

Penser et analyser l'image et fabriquer des films courts avec son téléphone portable. Atelier « tourner-monter » à partir d'une idée documentée.

avec Florian Geyer / florian.geyer.doc@gmail.com / 06 61 33 39 44

quand workshop de 3 jours à partir de janvier 2022

public collégiens et lycéens (7 personnes max.)

animations nature PONCTUEL

Des activités nature, de la débrouille, du temps dehors !

avec Ancolie Cannone / ancolie.cannone@hotmail.fr / 07 68 83 25 14

public enfants et famille

atelier théâtre RÉGULIER

Explorer le corps, la voix, puis la manière de faire naître un personnage. Étudier des extraits de textes et créer une déambulation théâtrale dans le domaine de Rovorée.

avec Hélène Marquer / helene.marquer@gmail.com / 06 47 62 48 32

quand 1 mercredi sur 2 de 16h à 19h

public ados et adultes à partir de 12 ans

balade sonore PONCTUEL

Balades sonores au travers la châtaigneraie d'Yvoire afin d'y (re)découvrir du plus petit au plus grand de ses habitants.

avec Benoit Frech / benoit.frech@free.fr

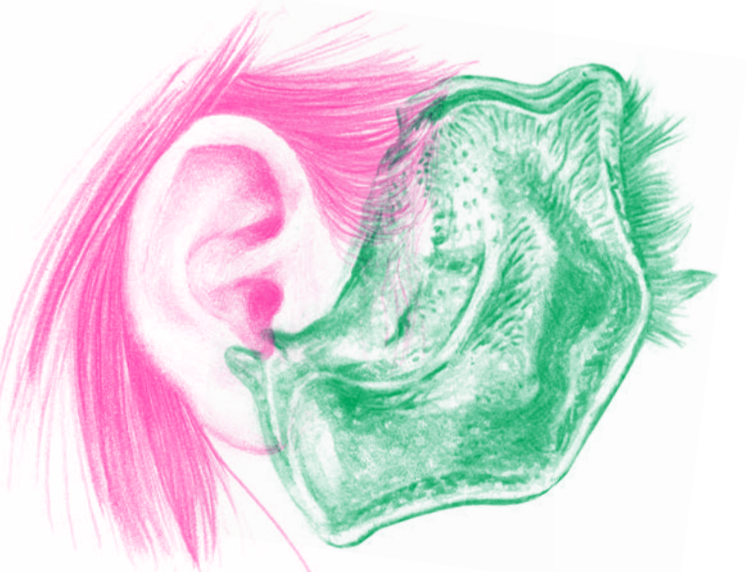

parcours transdisciplinaire STAGE

Mêlant art, design et réalisation de films, cette approche transdisciplinaire s'organise autour d'un apport théorique, de sorties de « terrain », d'exercices pratiques multiples. Les œuvres feront l'objet de restitutions publiques.

avec Émilie Renault, Florian Geyer, Eva Hermès

rotring018@gmail.com ou 06 51 84 56 46

quand 1 workshop de 2 ou 3 jours par trimestre

public enfants de 6 à 12 ans

quand 3 demi-journées pendant les vacances scolaires

avec Eva Hermes et Ouvéa Trindade / info@espace-e.org

S'immerger dans la nature, découvrir le travail d'artistes contemporains et de nouvelles techniques plastiques (gravure, sérigraphie, sculpture, moulage...).

art et nature

STAGE

cercles de femmes RÉGULIER

Un espace de parole, un moment privilégié pour partager nos vécus singuliers en toute bienveillance.

avec Hélène Marquer / helene.marquer@gmail.com / 06 47 62 48 32

quand 1 dimanche par mois de 14h à 17h

public à partir de 12 ans

art et bricole

RÉGULIER

Partager un agréable moment de création. Découvrir de nouvelles techniques, développer sa créativité et apprendre à exprimer son imaginaire.

avec Virginie / couleur.meduse@gmail.com

quand tous les 2^es samedis du mois

public 1 duo parents et enfants à partir de 3 ans (10 participant.e.s max.)

public 2 enfants et ados à partir de 6 ans (10 participant.e.s max.)

Le Canard des enfants-philosophes

Des ateliers pour déployer sa pensée, développer son esprit critique, expérimenter des techniques d'impression et devenir les nouveaux auteurs du journal. www.canardphilo.art

public enfants de 7 à 13 ans (10 enfants max.)

atelier philo RÉGULIER

avec Céline Ohannessian / canardphilo@gmail.com ou 06 63 58 95 07

quand les 2^es samedis de chaque mois de 10h à 11h15

atelier philo-graphiques STAGE

avec Céline Ohannessian et Émilie Renault

canardphilo@gmail.com ou 06 51 84 56 46

quand 3 demi-journées pendant les vacances scolaires

Samedi 18 juin 2022 fête de l'été

Dimanche 3 avril 2022 fête du printemps

Artistes et artisans locaux éthiques / en concert L'Esquisse

Dimanche 5 décembre 2021 marché de Noël

petite restauration autour de la châtaigne

Animations art et nature / en concert Nestor Kéa + Elvina /

Dimanche 17 octobre 2021 fête du châtaignier

fêtes



Suivez nos actualités sur nos pages FB, Instagram et dans notre newsletter !

Le Café Culture vous concocte chaque mois une programmation d'événements : projections de films, lectures, débats, conférences, jeux... ouverts à tous les publics.

L'Espace Enchanté organise des temps de rencontres autour de 4 expositions par an. Tout au long de l'année, les artistes proposent des cours réguliers et des stages.

Portée par un collectif d'artistes, l'association est un espace mutualisé de créations et un lieu de recherches et de pratiques artistiques pour nous adapter, ensemble, aux changements du monde en l'observant, le lisant, l'écoutant, le fabriquant. C'est un lieu dédié au partage de savoir-faire, à la découverte de pratiques créatives ou d'expérimentations ludiques.

L'Espace Enchanté est un centre d'art et nature hébergé depuis 2019 dans un bâtiment historique du Domaine de Rovorée, espace naturel sensible au bord du lac Léman.

expositions

Exposition d'automne du 17 octobre au 26 novembre 2021

Présence volante

avec les œuvres des artistes Yuki Aruga (UK), Sarah Battaglia (FR) et Benoit Frech (FR).

L'oiseau est ici le motif du merveilleux, de l'éphémère, de l'imprévisible, de la possibilité d'une vie sans frontière. Entre peintures, sculptures et installations, les œuvres de facture documentaire ou plastique rendent un hommage aux oiseaux en cette période de migration.

Exposition d'hiver du 5 février au 12 mars 2022

ArtActiviste une invitation aux artistes Lémaniques

L'art c'est créer, penser, ressentir et agir, l'art est donc engagé et engageant. L'exposition d'hiver « ArtActiviste » invite un collectif d'artistes dont la démarche de résistance créative associe imagination, création et questionnement social ou politique, pour mieux voir et faire voir, pour mieux vivre et savoir vivre.

Exposition de printemps du 2 au 30 avril 2022

Les enchantées portes ouvertes

Un mois d'exposition pendant lequel les artistes résidents de l'Espace Enchanté vous présentent leur travail et vous ouvrent les portes de leurs ateliers.

Exposition d'été du 4 juin au 1^{er} octobre 2022

Corps sauvage

L'exposition estivale révèle nos liens avec la nature indocile qui sévit dans nos paysages et nos imaginaires et qui compose peut-être une certaine facette de notre humanité.

Pour réserver les visites scolaires et de groupes :
info@espace-e.org
 +33 (0)7 81 57 00 37



Horaires d'ouverture pendant les expositions :	
L'Espace Enchanté	du mercredi au samedi de 14 h à 18 h
La Châtaignière	et pendant les vacances scolaires
Domaine de Rovorée	du mercredi au dimanche de 14 h à 18 h

74140 Yvoire

www.espace-e.org

www.facebook.com/EspaceE

Cet espace patrimonial, naturel et sensible est préservé par le Département de Haute-Savoie et le Conservatoire du Littoral :

haute savoie
Le Département

Conservatoire du littoral

L'ESPACE ENCHANTÉ

Centre d'art et nature

programme

2021
2022

